

Värvilise Eesti Põhikaardi 1:10 000 LEPPEMÄRGID

LEGEND of Estonian Basic Map 1:10 000 (color)

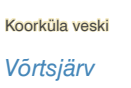
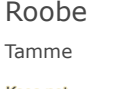
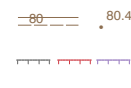
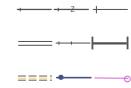
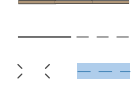
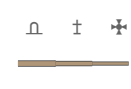

- õu; tootmisala; plats/teeala/viadukt yard; production area; road area or square
- põld; puuvilja- või marjaaed; haljasala arable land; orchard; green area
- mets; lage ala; meri/seisuveekogu/üle 8m lai vooluveekogu forest; open area; sea/lake/stream over 8 m wide
- madalsoo; raba/rasketiläbitav soo (lage või puistunud); turbaväli swamp/mire; bog/hard-passable swamp (without or with trees); peat field
- roostik; õõtsik; soovik reedy area; quaking bog; marshy grassland
- rohumaa; põõsastik; kalmistu grassland; shrub; cemetery
- liivane ala; klibune ala; jäätmaa sandy area; stony (pebble) area; wasteland
- spordiväljak/spordikompleks; karjäär; prügilala sporting facility/stadium; quarry; landfill/dumping ground
- üksik puittaim; harvik; salu single tree; scattered trees; grove
- tehisküngas; auk; koobas artificial mound; hole; cave
- rändrahn (kõrgusarv); kivihunnik; kivikülv boulder (height value); heap of stones; scattered boulders
- tõngermaa; järsak; karjääri serv/nõlv rooted up ground; natural escarpment; career edge/slope
- kaeve või kaitsekraav; vall trench/excavation; embankment/berm
- juga; allikas; karestik waterfall; spring; rapids
- kindel kaldajoon; ebamäärane kaldajoon; kaldakindlustus definite coastline, indefinite coastline; sea wall or fortified shore
- voolusuund; jõgi, oja või kraav: laiusega 6-8 m, laiusega kuni 6 m direction of flow; stream or ditch: 6-8 meters wide, up to 6 meter wide
- pais; ülesõit (truup) dam; culvert
- paadisild; ülekäik (jalgsild, purre) pier/jetty; footbridge
- metsasiht; sõidutakistus a division line between forest compartments; road closed for traffic
- elumaja või ühiskondlik hoone; kõrval- või tootmishoone dwelling or public building; subsidiary building or production facility
- katusealune; ehitatav hoone; vundament roofed area; building under construction; foundation
- maa-alune hoone; kasvuhoone; vare subterranean facility; glasshouse/greenhouse; ruins
- korsten; torn; tuletorn chimney; tower; lighthouse
- sidemast; muu rajatis; muu rajatis merenavigatsioonimärgina communication mast; other construction; sea navigation mark
- elektrituulik; mahuti wind turbine; tank
- mälestusmärk; haud; kirik monument; grave; church
- põhimaantee; tugimaantee; kõrvalmaantee main road; basic road; secondary road
- kohalik maantee; ramp/tänav local road; street
- pinnaste; rada dirt road; track/path
- sild või viadukt; ülevedu bridge or viaduct; ferry line
- raudtee; elektriraudtee; kitsarööpmeline raudtee broad gauge/railway; electric railway; narrow gauge railway line
- trammitee; muu raudtee; rippraudtee või suusatõstak tramway; other railway; cable car or chair lift
- tunnel; torujuhe; elektriliin ja trafo tunnel; pipeline; electricity transmission line with transformer
- samakõrgusjoon: täishorisontaal kõrgusarvuga/poolhorisontaal; kõrguspunkt kõrgusarvuga contour lines with value; spot height with value
- müür; tehissein; piirdeaed wall, concrete wall; fence
- müür puittaimedega; tehissein puittaimedega; piirdeaed puittaimedega.... wall with trees; concrete wall with trees; fence with trees
- puittaimede rida; kiviaed; kiviaed puittaimedega row of trees; stone fence; stone fence with trees
- riigipiir; Eesti Vabariigi ja Vene Föderatsiooni vaheline kontrolljoon state border; Estonian-Russian control line

TARTU

AHTME

VÄNDRA

Helme

Roobe

Tamme

Kase pst

2 A 11174 K

mv lv vv

Koorküla veski

Võrtsjärv

Toomemägi

park kurisu

- linn town
- linnaosa town district
- alev borough
- alevik village
- küla hamlet/small village
- maaüksuse nimi (talu) farm
- tänav nimi street name
- maantee number ja kate (A - kõvakate, K - kruusakate) road number (A-pavement road, K - gravel road)
- maavalitsus; linnavalitsus; vallavalitsus county government; municipality
- rajatise nimi name of the construction/object
- veekogu nimi name of the waterbody
- loodusobjekti nimi name of the nature object
- selgitav tekst nähtuse asukohas explanatory remark in a location of the nature object