

MAA-AMET

# X-GIS uuendused aprill 2024

Sulev Õitspuu  
Sulev.oitspuu@maaamet.ee

MAA-AMET

EST

ENG

Otsing

Aluskaardid

20 km

1:1064521

X:6526599.31 Y:484409.61  
B:58.878373 L:23.729682  
Kõrgusinfo-

Maainfo

- Katastrikaart
- Mõõdistustingimused
- Hinna- ja viljakustsoonid
- Kaardilehtede jaotus
- Kõrgusandmed
- Huvipunktid
- Haldus- ja asustuspiirid
- Haldus- ja asustusjaotus

Minu kihid

X-GIS. Maa-amet. Kõik õigused kaitstud.  
Tehniline tugi: e-post: kaardirakendus@maamet.ee  
tel: 6 650 600

Maa-amet 2024

# Minu kihid: Nimi ja Kirjeldus kasutamine märgendina

- Maainfo** (Map Info) panel on the left, showing 'Katastrikaart' and other map settings.
- Kaardikihi seaded** (Map Layer Settings) panel, where 'Otsinguala' (Search Area) is highlighted in red. It includes fields for 'Kihi nimi (EST)', 'Kihi nimi (ENG)', and 'Kirjeldus (EST)', 'Kirjeldus (ENG)'. The 'Lisaväljad' (Additional Fields) button is also highlighted in red.
- Redaktor** (Editor) panel, showing 'Otsinguala' and 'Kirjeldus' fields. The 'Kirjeldus' field contains 'Tõenäosus 50%'. The 'Salvesta' (Save) and 'Loobu' (Cancel) buttons are visible.
- Lisaväljad** (Additional Fields) panel, where 'Kuva objekti nimi märgendina' and 'Kuva objekti kirjeldus märgendina' are checked and highlighted in red. The 'Salvesta' button is also highlighted in red.

The bottom of the interface shows a scale bar (0% to 100%), a coordinate panel (X: 6510476.46, Y: 534115.15), and a small map of Estonia in the bottom right corner.

# Minu kihid: Andmete üleslaadimine

- „Minu kihid“ alla eelhäälestatud kihti
- Struktuurid peavad kattuma
- „name“ ja „description“ väljadele lisaks kuni 5 välja
- KML/KMZ, GeoJSON, SHP (zip kujul), GPX

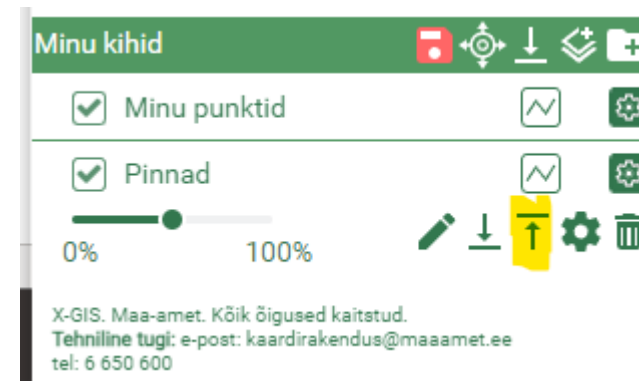

```
},  
  "properties": {  
    "name": "Aastaringne pindamine",  
    "description": "Laoplats",  
    "liik": "Kevadine projekt"  
  }  
}
```

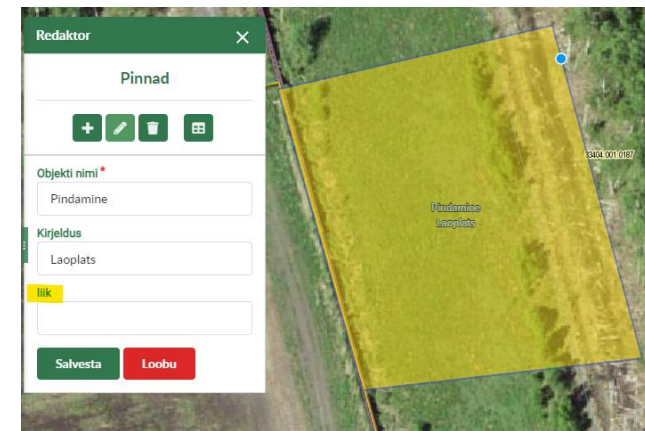
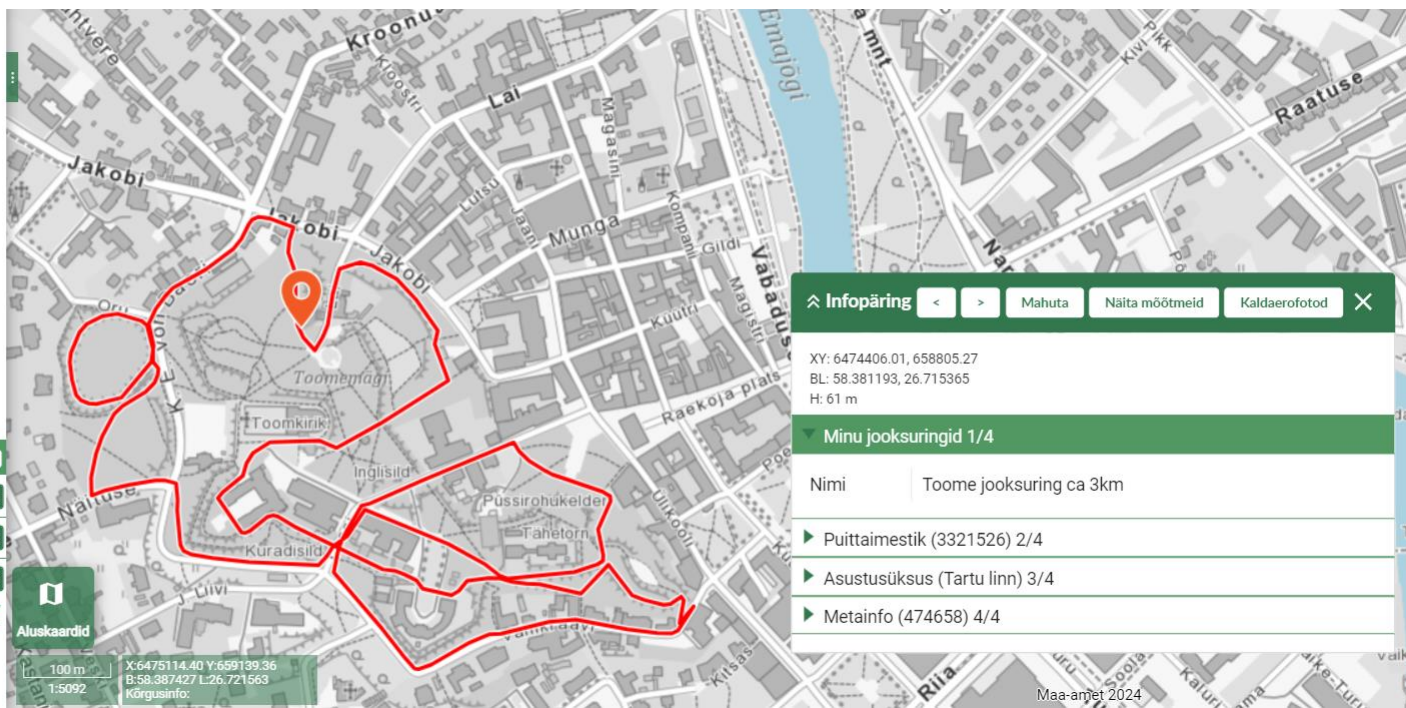

# Minu kihid: Andmete allalaadimine – GPX formaat

- „Minu kihid“ alla joonistatud andmeid on võimalik eksportida GPX formaati.

```
<gpx xmlns="http://www.topografix.com/GPX/1/1" xmlns:xsi="http://www.w3
<metadata/>
<trk>
  <name>rattarada</name>
  <desc>name=rattarada description=</desc>
  <trkseg>
    <trkpt lat="58.57955895906181" lon="24.56400785536514">
      <ele>0</ele>
    </trkpt>
    <trkpt lat="58.58000162331261" lon="24.566821322055155">
      <ele>0</ele>
    </trkpt>
    <trkpt lat="58.574178530099466" lon="24.568758959757147">
      <ele>0</ele>
    </trkpt>
    <trkpt lat="58.57380613399103" lon="24.57291331783898">
      <ele>0</ele>
    </trkpt>
    <trkpt lat="58.5696647326643" lon="24.571878186850682">
      <ele>0</ele>
    </trkpt>
    <trkpt lat="58.569780881750944" lon="24.568494099411307">
      <ele>0</ele>
    </trkpt>
    <trkpt lat="58.56756020532222" lon="24.56758744710364">
      <ele>0</ele>
    </trkpt>
    <trkpt lat="58.56721227986831" lon="24.566227517099957">
      <ele>0</ele>
    </trkpt>
    <trkpt lat="58.5647370907355" lon="24.565703884721046">
      <ele>0</ele>
    </trkpt>
  </trkseg>
</trk>
</gpx>
```

# Otsingu tulemuse salvestamine „Minu kihid“ alla.

> Laienda otsingukast. Määra otsingu tingimused. Tee otsing.

**Search filters:**

- Kaardirakenduse teemakihid
  - Katastrikaart
  - Mõõdistustingimused
  - Hinna- ja viljakustsoonid
  - Kaardilehede jaotus
  - Kõrgusandmed
  - Huvipunktid
    - Riigihaldus
    - Haridus
      - Haridusasutus
      - Raamatukogu
      - Ühiselamu
    - Tervis
    - Teenused
    - Transport
    - Keskkond
    - Vaba aeg - kultuur
    - Vaba aeg - liikumine
  - Haldus- ja asustuspiirid
    - Riigipiir
    - Maakond
      - Maakonna nimi
      - Maakonnapiir
    - Omavalitsus
    - Asustusüksus

**Search results table:**

<input checked="" type="checkbox"/>	Nimi	Alias	Huviobjekti tüüp	Maakond	Omavalitsus
<input checked="" type="checkbox"/>	Imavere Kool	Imavere Põhikool	põhikool või gümnaasium	Järva maakond	Järva vald
<input checked="" type="checkbox"/>	Imavere Kool		põhikool või gümnaasium	Järva maakond	Järva vald
<input checked="" type="checkbox"/>	Imavere Kool		põhikool või gümnaasium	Järva maakond	Järva vald
<input checked="" type="checkbox"/>	Järva-Jaani Gümnaasium		põhikool või gümnaasium	Järva maakond	Järva vald
<input checked="" type="checkbox"/>	Järva-Jaani Gümnaasium		põhikool või gümnaasium	Järva maakond	Järva vald
<input checked="" type="checkbox"/>	Koeru Keskkool		põhikool või gümnaasium	Järva maakond	Järva vald
<input checked="" type="checkbox"/>	Koeru Keskkool		põhikool või gümnaasium	Järva maakond	Järva vald

**Map details:** Lubatud vastuseid: 10000. Leiti: 35. Search buttons: "Lisa minu kihiks", "Otsi", "Puhasta".

**Page footer:** X-GIS. Maa-amet. Kõik õigused kaitsitud. Tehniline tugi: e-post: kaardirakendus@maaamet.ee, tel: 6 650 600. Maa-amet 2024. Geoinformaatika osakond.

# Otsingu tulemuse salvestamine „Minu kihid“ alla.

> Vali vasted. Määra kujundus. Lisa minu kihiks.

**Maainfo**

**Kaardirakenduse teemakihid**

- Katastrikaart
- Mõõdistustingimused
- Hinna- ja viljakustsoonid
- Kaardilehede jaotus
- Kõrgusandmed
- Huvipunktid
  - Riigihaldus
  - Haridus
    - Haridusasutus
    - Raamatukogu
    - Ühiselamu
  - Tervis
  - Teenused
  - Transport
  - Keskkond
  - Vaba aeg - kultuur
  - Vaba aeg - liikumine
- Haldus- ja asustuspiirid
  - Riigipiir
  - Maakond
    - Maakonna nimi
    - Maakonnapiir
  - Omavalitsus
  - Asustusüksus

**Minu kihid**

- Plaanitav teekond

**Kaardikihid** | **Addressid** | **Kihi andmed**

**Lisa kiht**

Vali tüüp:  Kasutan otsingu kihi kujundust

Vali sümbol:

Läbipaistvus:

**Lisa**

**Lisa minu kihiks**

<input checked="" type="checkbox"/>	Nimi	Alias	Huviobjekti tüüp	Maakond	Omavalitsus
<input checked="" type="checkbox"/>	Imavere Kool	Imavere Põhikool	põhikool või gümnaasium	Järva maakond	Järva vald
<input type="checkbox"/>	Imavere Kool		põhikool või gümnaasium	Järva maakond	Järva vald
<input checked="" type="checkbox"/>	Imavere Kool		põhikool või gümnaasium	Järva maakond	Järva vald
<input checked="" type="checkbox"/>	Järva-Jaani Gümnaasium		põhikool või gümnaasium	Järva maakond	Järva vald
<input type="checkbox"/>	Järva-Jaani Gümnaasium		põhikool või gümnaasium	Järva maakond	Järva vald
<input checked="" type="checkbox"/>	Koeru Keskkool		põhikool või gümnaasium	Järva maakond	Järva vald
<input checked="" type="checkbox"/>	Koeru Keskkool		põhikool või gümnaasium	Järva maakond	Järva vald

Maa-amet 2024  
Geoinformaatika osakond

# Otsingu tulemuse salvestamine „Minu kihid“ alla.

> Kuvatakse „Minu kihid“ alla kiht valitud objektide ja kujundusega.

**Maainfo**

- Katastrikaart
- Mõõdistustingimused
- Hinna- ja viljakustsoonid
- Kaardilehtede jaotus
- Kõrgusandmed
- Huvipunktid
- Haldus- ja asustuspiirid
  - Riigipiir
  - Maakond
    - Maakonna nimi
    - Maakonnapiir
  - Omavalitsus
  - Asustusüksus
- Haldus- ja asustusjaotus

**Minu kihid**

- Plaanitav teekond
- Järvamaa koolid

0% 100%

Aluskaardid

5 km  
1:237494

X:6566220.76 Y:573160.62  
B:59.228077 L:25.281493  
Kõrgusinfo:64 m

Maa-amet 2024

# Otsingu tulemuse salvestamine „Minu kihid“ alla.

> Muuda otsingu tingimusi või kujundust. Uuenda minu kihti.

**Maainfo**

Maainfo

Kaardirakenduse teemakihid

- Katastrikaart
- Mõõdistustingimused
- Hinna- ja viljakustsoonid
- Kaardilehede jaotus
- Kõrgusandmed
- Huvipunktid
  - Riigihaldus
  - Haridus
    - Haridusasutus
    - Raamatukogu
    - Ühiselamu
  - Tervis
  - Teenused
  - Transport
  - Keskfond
  - Vaba aeg - kultuur
  - Vaba aeg - liikumine
- Haldus- ja asustuspiirid
  - Riigipiir
  - Maakond
    - Maakonna nimi
    - Maakonnapiir

Minu kihid

- Plaanitav teekond
- Järvamaa koolid

0% 100%

Aluskaart

5 km  
1:237494

X:6566273.94 Y:640832.04  
B:59.211586 L:26.466059  
Kõrgusinfo:116 m

Maametsa 2024  
Geoinformaatika osakond

**Kaardikihid** Aadressid Kihi andmed

Kihi andmed

Haridusasutus

Piira raadiusega

Piira nelinurgaga

Lubatud vastuseid: 10000. Leiti: 35

**Uuenda minu kihti**

<input checked="" type="checkbox"/>	Nimi	Alias	Huviobjekti tüüp	Maakond	Omaavalitsus
<input checked="" type="checkbox"/>	Imavere Kool	Imavere Põhikool	põhikool või gümnaasium	Järva maakond	Järva vald
<input checked="" type="checkbox"/>	Imavere Kool		põhikool või gümnaasium	Järva maakond	Järva vald
<input checked="" type="checkbox"/>	Imavere Kool		põhikool või gümnaasium	Järva maakond	Järva vald
<input checked="" type="checkbox"/>	Järva-Jaani Gümnaasium		põhikool või gümnaasium	Järva maakond	Järva vald
<input checked="" type="checkbox"/>	Järva-Jaani Gümnaasium		põhikool või gümnaasium	Järva maakond	Järva vald
<input checked="" type="checkbox"/>	Koeru Keskkool		põhikool või gümnaasium	Järva maakond	Järva vald
<input checked="" type="checkbox"/>	Koeru Keskkool		põhikool või gümnaasium	Järva maakond	Järva vald
<input checked="" type="checkbox"/>	Koeru Keskkool		põhikool või gümnaasium	Järva maakond	Järva vald
<input checked="" type="checkbox"/>	Koeru Keskkool		põhikool või gümnaasium	Järva maakond	Järva vald
<input type="checkbox"/>	Koigi Kool		põhikool või gümnaasium	Järva maakond	Järva vald
<input type="checkbox"/>	Koigi Kool		põhikool või gümnaasium	Järva maakond	Järva vald
<input type="checkbox"/>	Koigi Kool		põhikool või gümnaasium	Järva maakond	Järva vald
<input type="checkbox"/>	Kõru Põhikool		põhikool või gümnaasium	Järva maakond	Türi vald
<input checked="" type="checkbox"/>	Kõru Põhikool		põhikool või gümnaasium	Järva maakond	Türi vald
<input type="checkbox"/>	Laupa Põhikool		põhikool või gümnaasium	Järva maakond	Türi vald
<input checked="" type="checkbox"/>	Nurme Kool		põhikool või gümnaasium	Järva maakond	Paide linn

**Kaardikihi seaded**

Kasutan otsingu kihi kujundust

Vali tüüp

Vali sümbol

Läbipaistvus

Grupp

Eellane

Kihi nimi(EST)\*

Kirjeldus (EST)

Kihi nimi(ENG)

Kirjeldus (ENG)

Plaanitav teekond

Järvamaa koolid

**Salvesta** **Muuda otsingu tingimusi**

# Otsingu tulemuse salvestamine „Minu kihid“ alla.

> Kuvatakse uus sisu. Salvesta tulemus järjehoidjasse.

MAA-AMET

EST ENG

Otsing

Maainfo

Kaardirakenduse teemakihid

- Katastrikaart
- Mõõdistustingimused
- Hinna- ja viljakustsoonid
- Kaardilehede jaotus
- Kõrgusandmed
- Huvipunktid
  - Riigihaldus
  - Haridus
    - Haridusasutus
    - Raamatukogu
    - Ühiselamu
  - Tervis
  - Teenused
  - Transport
  - Keskkond
  - Vaba aeg - kultuur
  - Vaba aeg - liikumine
- Haldus- ja asustuspiirid
  - Riigipiir
  - Maakond
    - Maakonna nimi
    - Maakonnapiir

Minu kihid

- Plaanitav teekond
- Järvamaa koolid

Aluskaardid

5 km

X:6556104.07 Y:639236.27  
B:59.201615 L:26.437397  
Kõrgusinfo:123.5 m

Maa-amet 2024  
Geoinformaatika osakond

Kaardi jagamise valikud

Kaardi jagamine

Kaardi link <https://xgis.maaamet.ee/xgis2/page/link/VyewUmY2>

# Aluskaartide eelvaateriba.

> Eelvaateriba on võimalik minimeerida.

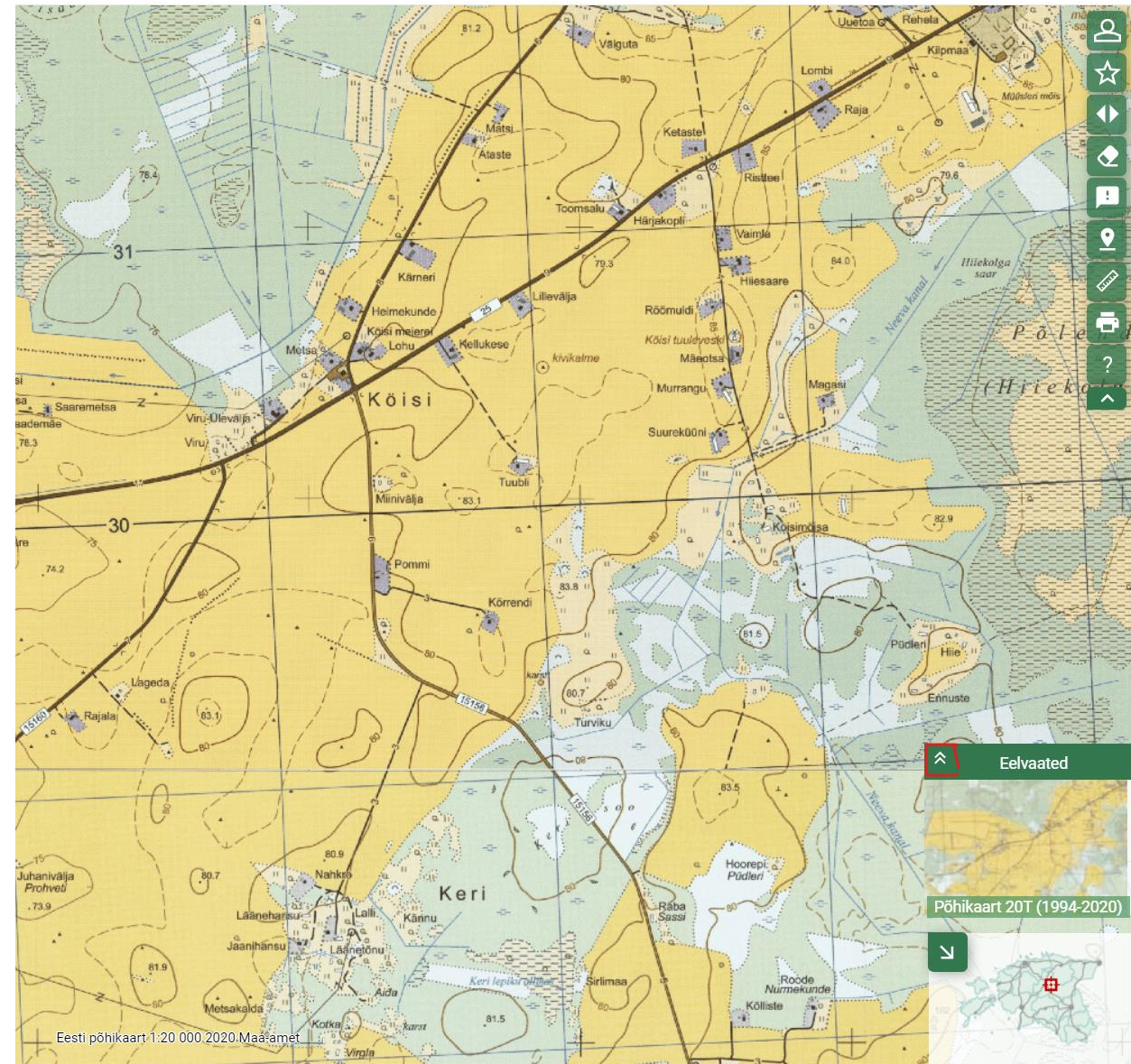
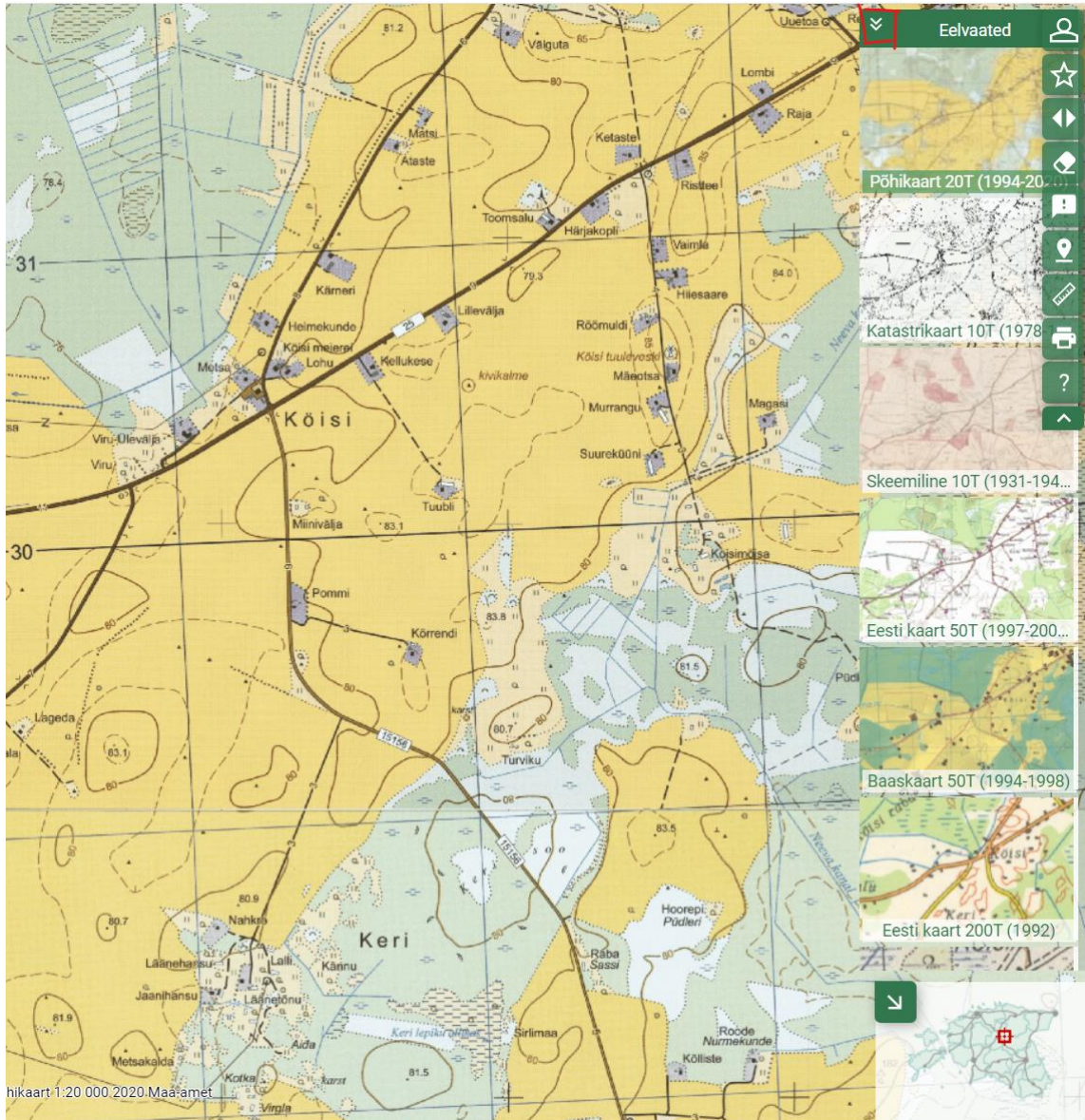

# Kaartide võrdlemine.

> Võrreldavate kihtide grupeerimine. Pikem kihtide loendi aken.

# Kaartide võrdlemine.

> Aegridade valimine võrdlusesse. Järjehoidjasse salvestamine.

MAA-AMET EST ENG

Otsing

ESTHub

Kaardirakenduse teemakihid

Katastrikaart

Hübrid

Maskid

Vali pe Kaardi jagamise valikud

Kaardi jagamine

Kaardi link <https://xgis.maaamet.ee/xgis2/page/link/vgwsXzXi>

Reljeefvarjutusega kaart

Reljeef

Reljeefvarjutus

Katastrikaart (1930-1944)

RGB

NRG

NDVI

NGR

NDPI 2024-03-12

PNB 2024-03-19

NGP 2024-03-18

NDR 2024-03-17

PDB 2024-03-16

NDN 2024-03-15

PDN 2024-03-14

NNR 2024-03-13

DNP 2024-03-12

Ajaloo 2024-03-12

NL ka 2024-03-12

Ajal. PK

Ajal. OF

Fotoplaan

Aluskaardid

500 m

X:6532772.60 Y:608491.60

B:58.920400 L:25.883633

Kõrgusinfo:84 m

Minu kihid

X-GIS. Maa-amet. Kõik õigused kaitsitud.

Kasutajatuugi: kaardirakendus@maaamet.ee | tel: 665 0600

Maa-ame 2024

# Mõõtmine.

> Anna ette raadius. Lülita pikkused/nurgad välja. Kujundus.

MAA-AMET

EST ENG

Otsing

Maainfo

Kaardirakenduse teemakihid

- Katastrikaart
- Mõõdistustingimused
- Hinna- ja viljakustsoonid
- Kaardilehtede jaotus
- Kõrgusandmed
- Huvipunktid
- Haldus- ja asustuspiirid
- Haldus- ja asustusjaotus

Sisesta raadius

Raadius (m) 150

OK

Mõõtmine

- Mõõda joone pikkust
- Mõõda pindala
- Mõõda ringina

Raadiuse sisestamiseks topeltklõps kaardil

Pindala: 70685.83 m<sup>2</sup>  
Übermõõt: 942.48 m  
Raadius: 0 m

- Kuva hektarid
- Näita pikkusi
- Näita nurki

Muuda Kustuta Puhasta

70685.83 m<sup>2</sup> 150 m 942.48 m

Aluskaardid

Minu kihid

X-GIS. Maa-amet. Kõik õigused kaitstud.  
Tehniline tugi: e-post: kaardirakendus@maaamet.ee  
tel: 6 650 600

50 m 1:1465

X:6531121.09 Y:604728.86  
B:58.906511 L:25.817560  
Kõrgusinfo:75 m

Maa-amet 2024

# Trükis.

> Salvesta georefereeritud rastrina. WORLD fail. Arvestab ka pööramist.

Nimi	Tüüp	Tihendatud suurus	Parooliga ...	Maht	Pakkimisti...	Muutmiskuupäev
map.pgw	PGW-fail	1 kB	Ei	1 kB	0%	08.04.2024 08:34
map.png	PNG-fail	3 222 kB	Ei	3 222 kB	0%	08.04.2024 08:34

At the bottom of the application, there is a status bar with coordinates (X: 6587145.58, Y: 540018.58) and a "Maa-ameti 2024" logo.

# Objekti mõõtmed.

> Mõõtmete näitamist saab sisse-välja lülitada.

- Area: 8934.66 m<sup>2</sup>
- Dimensions: 107.72 m, 81 m, 26.15 m, 30.79 m, 28.92 m, 80.94 m, 27.98 m
- Address: Sõpruse pst 170 // 172 // Varese tn 3
- Plot number: 78407:701:7011

The interface includes a search bar at the top, a left sidebar with navigation options, and a central information panel. The information panel is titled "Infopäring" and contains the following details:

XY: 6586692.18, 540242.47  
BL: 59.416207, 24.708742  
H: 7.5 m

Registreeritud KÜ (78407:701:7011) 1/3

Maandik: 6586700.50 Y: 540155.39  
B: 59.416290 L: 24.707210  
Kõrgusinfo: 7.5 m

The interface also features a "Minu kihid" (Layers) section on the left, which includes options for "Katastrikaart", "Kõrgusandmed", and "Haldus- ja asustuspiirid".

# Täisekraani vaade.

> Valitud tööriist jääb aktiivseks.

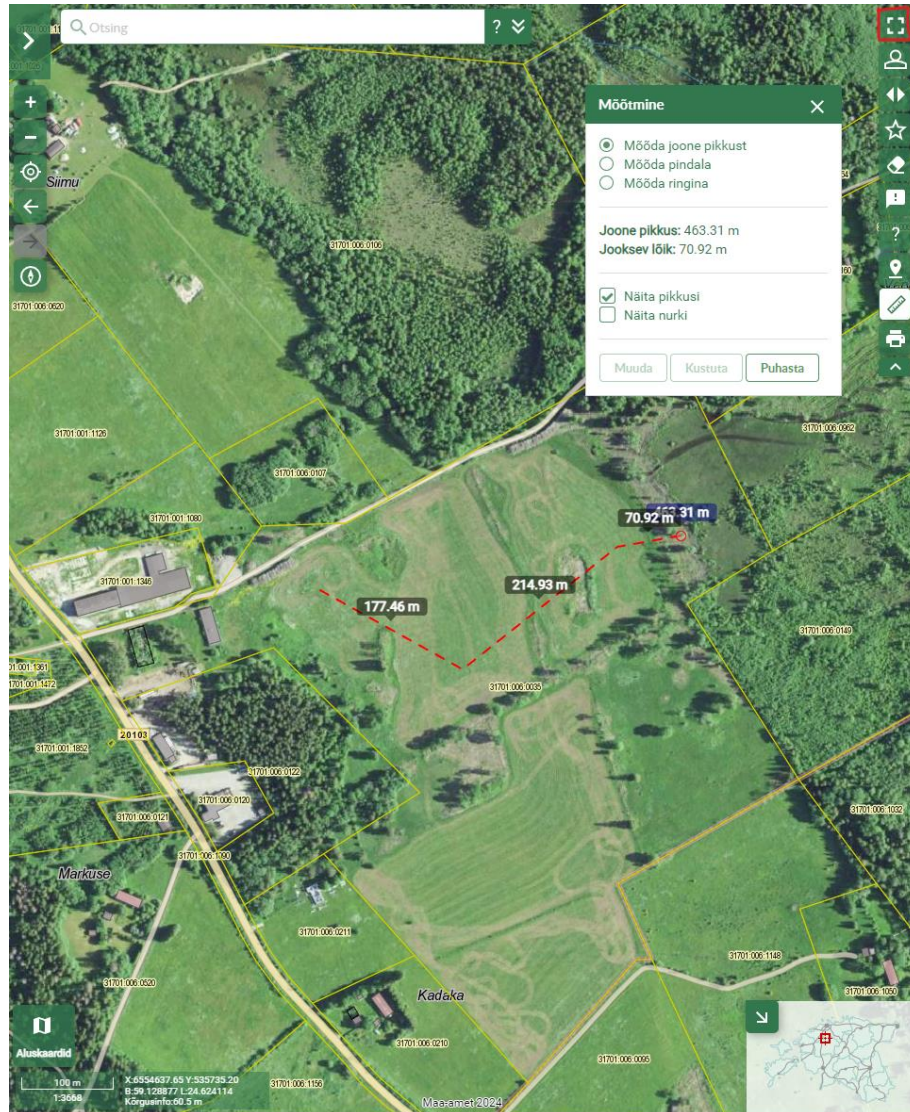

# Virtuaalkontori redaktor. Uued võimalused

Ruumikuju mõõdud

Anna ette pikkus ja nurk

Genereeri puhver

# Muu funktsionaalsus.

- > Allalaadimine
  - >> Terve andmestik
  - >> Kuvab piirangut

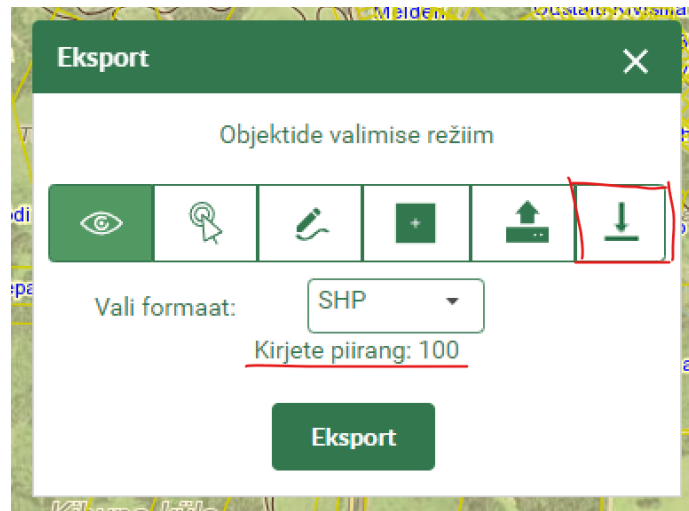

- > Otsingu filter
  - >> Piira nähtavusulatusega

# Maainfo kaardirakenduse muudatused

> Veetaseme tõusu mudel. Katab kogu Eesti rannikuala + Tartu.

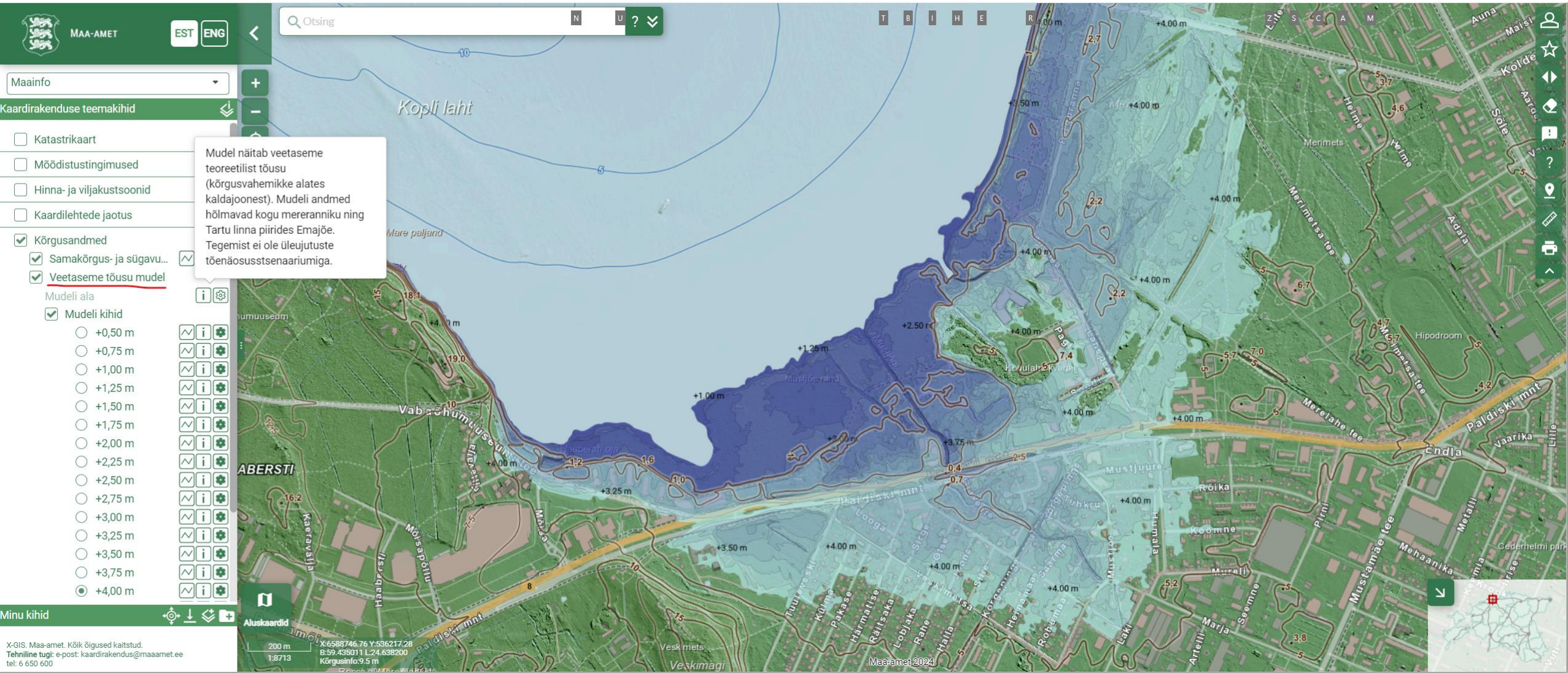

# Maainfo kaardirakenduse muudatused

## > Huvipunktid.

**Maainfo**

EST ENG

Otsing

Kaardirakenduse teemakihid

- Katastrikaart
- Mõõdistustingimused
- Hinna- ja viljakustsoonid
- Kaardilehede jaotus
- Kõrgusandmed
- Huvipunktid
  - Riigihaldus
    - Administratiivkeskus
    - Politseiasutus
    - Piirivalve
    - Päästekomando
    - Riigiasutus
    - Välisesindus
  - Haridus
    - Haridusasutus
    - Raamatukogu
    - Ühiselamu
  - Tervis
    - Haigla
    - Kiirabihaas
    - Perearst
    - Hoolekanne
    - Tervisekaubad
  - Teenused

Minu kihid

Aluskaardid

50 m

1:1253

X:6491461.50 Y:590825.61  
B:58.553702 L:25.560357  
Kõrgusinfo:80.5 m

Maa-amet/2024  
Geoinformaatika osakond

XY: 6491553.33, 590971.20  
BL: 58.554495, 25.562894  
H: 75.5 m

Muu sportimiskoht (Olustvere orienteerumiskaart) 1/4 [Lae alla](#)

Muu spordiplats, muu sportimiseks kasutatav objekt, muu vabas õhus asuv spordiobjekt, sportliiku liikumise püsirada

Nimi	Olustvere orienteerumiskaart
Waze	Teekond Wazes
Google Maps	Teekond Google Mapsis
Tänavavaade	Tänavavaade Google Mapsis
Ülemgrupp	Vaba aeg
Alamgrupp	muu sportimiseks kasutatav objekt
Huviobjekti tüüp	muu sportimiseks kasutatav objekt
Address	Viljandi maakond, Põhja-Sakala vald, Olustvere alevik, Mesila tn 1 // Mõisa allée 10 // 12 // Müüri tn 4 // Rataskaevu tn 1 // 2 // 3 // 5 // 7 // Talli tn 1 // 3 // 5 // Tiigi tn 2 // 4 // 6 // Olustvere mõis
ADS_OID	Objekt ADS'is
Andmeallikas	Eesti Spordiregister.Spordirajatised
Andmed seisuga	02.04.2024
Maakond	Viljandi maakond
Omalavalitsus	Põhja-Sakala vald
Asustusüksus	Olustvere alevik
Huvipunkti ID	199206
Allikregistri ID	4382
X (L-EST 97)	590972

- [Muu kõlvik \(3450853\) 2/4](#)
- [Asustusüksus \(Olustvere alevik\) 3/4](#)
- [Metainfo \(491590\) 4/4](#)

# Maainfo kaardirakenduse muudatused

> Halduspiirid ei ole enam suurtel mõõtkavadel aluskaardi osa.

MAA-AMET EST ENG

Otsing

Maainfo

Kaardirakenduse teemakihid

- Katastrikaart
- Mõõdistustingimused
- Hinna- ja viljakustsoonid
- Kaardilehede jaotus
- Kõrgusandmed
- Huvipunktid
- Haldus- ja asustuspiirid
- Haldus- ja asustusjaotus

Minu kihid

Aluskaardid

X:6506300.92 Y:588443.35  
Lõhe: 2 km  
1:82819  
B:58.687389 L:25.525241  
Kõrgus: Maa-amet 2024

MAA-AMET EST ENG

Otsing

Maainfo

Kaardirakenduse teemakihid

- Katastrikaart
- Mõõdistustingimused
- Hinna- ja viljakustsoonid
- Kaardilehede jaotus
- Kõrgusandmed
- Huvipunktid
- Haldus- ja asustuspiirid
- Haldus- ja asustusjaotus

Minu kihid

Aluskaardid

1000 m  
1:35127  
X:6502351.34 Y:590065.64  
B:58.651605 L:25.551633  
Kõrgus: Maa-amet 2024

MAA-AMET EST ENG

Otsing

Maainfo

Kaardirakenduse teemakihid

- Katastrikaart
- Mõõdistustingimused
- Hinna- ja viljakustsoonid
- Kaardilehede jaotus
- Kõrgusandmed
- Huvipunktid
- Haldus- ja asustuspiirid
  - Riigipiir
  - Riigipiir ja kontrolljoon
  - Merepiir
- Maakond
  - Maakonna nimi
  - Maakonnapiir
- Omavalitsus
  - Omavalitsuse nimi
  - Omavalitsuspiir
- Asustusüksus
  - Asustusüksuse nimi
  - Asustuspiir
- Haldus- ja asustusjaotus

Minu kihid

Aluskaardid

1000 m  
1:35127  
X:6500265.24 Y:589491.25  
B:58.632999 L:25.540915  
Kõrgus: Maa-amet 2024

# Maainfo kaardirakenduse muudatused

> Kõlvikute kaardi info minu.kataster.ee keskkonnas.

Qtsing

Infopäring

Kaldaerofotod

XY: 6513235.03, 575679.56  
BL: 58.75205, 25.307515  
H: 48.5 m

Registreeritud KÜ  
(83401:001:0090) 1/3

Lae alla KÜ kitsendused Minu kataster

Maainfo kaardikiht annab kõige ajakohasema seisuga maakatastris registreeritud katastriüksuste üldandmete kohta. Katastripiirid kaardirakenduses on informatiivsed!

Tunnus	83401:001:0090
Lähiaadress	Uue-Kullamaa
Asustusüksus	Jändja küla
Vald	Türi vald
Maakond	Järva maakond
Registreerimise aeg	09. jaanuar 2018. a.
Muudatuse registreerimise aeg	29. aprill 2020. a.
Sihtotstarve 1	Maatulundusmaa 100%
Sihtotstarve 2	-
Sihtotstarve 3	-
Pindala	30.15 ha

Asustusüksus (Jändja küla) 2/3  
Metainfo (513575) 3/3

Aluskaardid 1:02 250

X:6514209.89 Y:576246.02  
B:58.760701 L:25.317630  
Kõrgusinfo:50 m

Määratelt 2024

Seoses süsteemi hooldusega võib esineda häireid süsteemi kasutamisel. Palun proovi mõne aja pärast uuesti.

Aadress või tunnus

Maatükk 83401:001:0090

Põhiandmestik

Moodustumise ja piiripunkti info

Maa väärtuse info

Kitsenduste info

Kõlvikute info

Haritav maa	287952 m <sup>2</sup>
Metsamaa	2307 m <sup>2</sup>
Muu maa	11247 m <sup>2</sup>

Asukoht

XY: 6513252.01, 575675.38  
BL: 58.752203, 25.307442

m<sup>2</sup> ha Väljavõte Lae alla Tagasiside

Aluskaart: Maa-ameti kaart (valgete teedega)

1 : 10 541

0 250 m 500 m

# Maainfo kaardirakenduse muudatused

- > Eemaldame „Kü mõõdistuse järgi“ teemakaardi.
- > Lisame „KÜ sihtotstarbe järgi“ teemakaardi
- > KÜ otsing saab lisaväljad
- > Viide „Minu Kataster“ keskkonda – seal edaspidi ka mh. kõlvikute info
- > Riigimaadele lisandub info „Riigivara valitseja“ ja „Volitatud asutus“ kohta

Kaardikihid   Aadressid   Kihi andmed

Kihi andmed

Registreeritud KÜ

Tunnus

Kinnistu nr.

Sihtotstarve 1

vali

**vali**

Elamumaa

Ärimaa

Tootmismaa

Veekogude maa

Transpordimaa

Omandivorm

Piira raadiusega

Piira nelinurgaga

Otsi   Puhasta

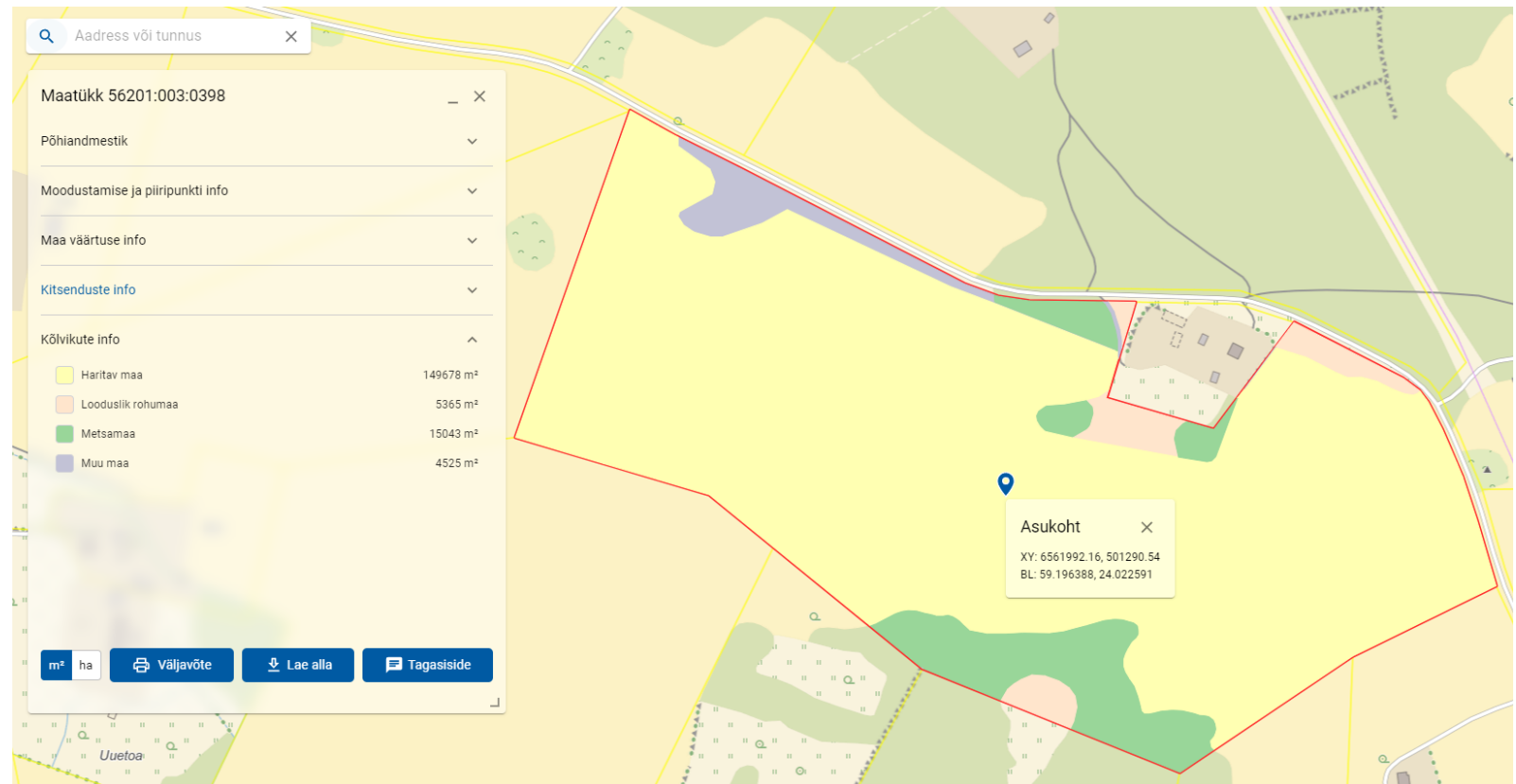

# Teeregistri kaardirakenduse muudatused

## > Teelõigu otsing.

- Kihi andmed:** Teeaadressiotsing
- Tee number:** (empty)
- Algus (km):** (empty)
- Lõpp (km):** (empty)
- Algus (XY):** 6522606.07,425041.24
- Lõpp (XY):** 6522927.57,421795.83

Buttons for "Otsi" (Search) and "Puhasta" (Clear) are located below the XY fields. A search result is displayed at the bottom of the form:

Tee nr 12126, sõidutee 1, km 3.161-6.609, pikkus 3.448 km

The map on the right shows a road network in the Kaigutsi area. A blue line highlights the searched road segment, with red 'X' marks indicating the start and end points. The map includes labels for various locations such as Uusmaa, Kaigutsi, and Mannisalu.

At the bottom left, there is a scale bar (200 m) and coordinates: X:6524230.10 Y:423687.26, B:59.8506 L:22.6778, Kõrgusinfo:11.5 m.

At the bottom right, there is a small inset map of Estonia with a red square indicating the current location.

# Kaardirakenduste kasutamise statistika

>  > [Kaardirakendused](#) > [Maainfo \(X-GIS 2\)](#) > [Rakenduse kirjeldus](#) > [X-GIS rakenduste statistika](#)

## X-GIS rakenduste statistika

Maa-amet kogub X-GIS kasutamise statistikat. Loendame rakenduste põhiselt nende esmaste avamiste arvu. Arvesse lähevad nii otse URL-iga avamised, näiteks Maa-ameti geoportaaliga veebilehe kaudu kaardirakenduste avamine, samuti kaardirakenduse sees teise kaardirakenduse peale ümber lülitamine kui ka kaardirakenduse avamine eelnevalt salvestatud järgehoidja abil. Viimasel juhul läheb arvesse see rakendus, millest järgehoidja on tehtud.

Statistikat hakkame igakuiselt avaldama Maa-ameti geoportaalil.

2023 2024

Jaanuvar Veebruar Märts Aprill

### Märts 2024

Jrk	Rakenduse nimi	Kokku	Avamise viis		Kaardirakenduse URL
			sh vahetamisega	sh järgehoidjast	
1	Maainfo	893430	8134	355918	<a href="https://xgis.maaamet.ee/xgis2/page/app/maainfo">https://xgis.maaamet.ee/xgis2/page/app/maainfo</a>
2	Aadressiandmed	53793	2060	1234	<a href="https://xgis.maaamet.ee/xgis2/page/app/adsavalik">https://xgis.maaamet.ee/xgis2/page/app/adsavalik</a>
3	Kitsenduste kaart	51060	23214	1645	<a href="https://xgis.maaamet.ee/xgis2/page/app/kitsendused">https://xgis.maaamet.ee/xgis2/page/app/kitsendused</a>
4	Kohanimeregister	43501	667	91	<a href="https://xgis.maaamet.ee/xgis2/page/app/knravalik">https://xgis.maaamet.ee/xgis2/page/app/knravalik</a>
5	Ajaloolised kaardid	36446	6102	1098	<a href="https://xgis.maaamet.ee/xgis2/page/app/ajalooline">https://xgis.maaamet.ee/xgis2/page/app/ajalooline</a>
6	Teeregister (Transpordiamet)	19773	4465	973	<a href="https://xgis.maaamet.ee/xgis2/page/app/teeregister">https://xgis.maaamet.ee/xgis2/page/app/teeregister</a>
7	INSPIRE	16906	290	575	<a href="https://xgis.maaamet.ee/xgis2/page/app/eestigeo">https://xgis.maaamet.ee/xgis2/page/app/eestigeo</a>
8	Kaitsealad (Keskonnaamet)	14250	1154	11198	<a href="https://xgis.maaamet.ee/xgis2/page/app/keskonnaamet_kaitsealad">https://xgis.maaamet.ee/xgis2/page/app/keskonnaamet_kaitsealad</a>
9	Kultuurimälestised	9477	2650	367	<a href="https://xgis.maaamet.ee/xgis2/page/app/kultuurimalestised">https://xgis.maaamet.ee/xgis2/page/app/kultuurimalestised</a>
10	Looduskaitse	8240	3882	293	<a href="https://xgis.maaamet.ee/xgis2/page/app/looduskaitse">https://xgis.maaamet.ee/xgis2/page/app/looduskaitse</a>
11	Planeeringud	7285	3762	305	<a href="https://xgis.maaamet.ee/xgis2/page/app/planeeringud">https://xgis.maaamet.ee/xgis2/page/app/planeeringud</a>
12	Geodeetiliste punktide andmekogu	5959	1383	2257	<a href="https://xgis.maaamet.ee/xgis2/page/app/gpa">https://xgis.maaamet.ee/xgis2/page/app/gpa</a>
13	Pärandkultuur	5839	1655	75	<a href="https://xgis.maaamet.ee/xgis2/page/app/parandkultuur">https://xgis.maaamet.ee/xgis2/page/app/parandkultuur</a>
14	Maardlate rakendus	5164	1799	209	<a href="https://xgis.maaamet.ee/xgis2/page/app/maardlad">https://xgis.maaamet.ee/xgis2/page/app/maardlad</a>
15	Riigimaa oksjonid	5032	586	12	<a href="https://xgis.maaamet.ee/xgis2/page/app/maaoksjon">https://xgis.maaamet.ee/xgis2/page/app/maaoksjon</a>
16	Ohtlikud kütised, veevarustus, veeohutus	4987	1732	82	<a href="https://xgis.maaamet.ee/xgis2/page/app/paasteamet_ohtvesi">https://xgis.maaamet.ee/xgis2/page/app/paasteamet_ohtvesi</a>
17	Maaparandussüsteemid	4168	1902	230	<a href="https://xgis.maaamet.ee/xgis2/page/app/maaparandus">https://xgis.maaamet.ee/xgis2/page/app/maaparandus</a>
18	1:50 000 geoloogiline baaskaart	4001	1965	76	<a href="https://xgis.maaamet.ee/xgis2/page/app/geoloogia50k">https://xgis.maaamet.ee/xgis2/page/app/geoloogia50k</a>
19	Merekaart	3691	411	52	<a href="https://xgis.maaamet.ee/xgis2/page/app/merekaart">https://xgis.maaamet.ee/xgis2/page/app/merekaart</a>
20	RMK metsatööde kaart	3686	547	147	<a href="https://xgis.maaamet.ee/xgis2/page/app/rmk">https://xgis.maaamet.ee/xgis2/page/app/rmk</a>
21	Mullastik	3377	1327	111	<a href="https://xgis.maaamet.ee/xgis2/page/app/mullakaart">https://xgis.maaamet.ee/xgis2/page/app/mullakaart</a>

21	Mullastik	3377	1327	111	<a href="https://xgis.maaamet.ee/xgis2/page/app/mullakaart">https://xgis.maaamet.ee/xgis2/page/app/mullakaart</a>
22	1:400 000 geoloogilised kaardid	3334	1681	830	<a href="https://xgis.maaamet.ee/xgis2/page/app/geoloogia400k">https://xgis.maaamet.ee/xgis2/page/app/geoloogia400k</a>
23	Ehitusgeoloogia	3266	1347	50	<a href="https://xgis.maaamet.ee/xgis2/page/app/ehitusgeoloogia">https://xgis.maaamet.ee/xgis2/page/app/ehitusgeoloogia</a>
24	Sideteenuste kaart (TTJA)	3131	384	11	<a href="https://xgis.maaamet.ee/xgis2/page/app/netikaart">https://xgis.maaamet.ee/xgis2/page/app/netikaart</a>
25	Üleujutuslad	3126	1228	33	<a href="https://xgis.maaamet.ee/xgis2/page/app/yua">https://xgis.maaamet.ee/xgis2/page/app/yua</a>
26	Mürakaart	2935	884	2	<a href="https://xgis.maaamet.ee/xgis2/page/app/myrakaart">https://xgis.maaamet.ee/xgis2/page/app/myrakaart</a>
27	Aluskaardid	2854	2212	165	<a href="https://xgis.maaamet.ee/xgis2/page/app/core_aluskaardid">https://xgis.maaamet.ee/xgis2/page/app/core_aluskaardid</a>
28	Kohapärimus	2221	959	270	<a href="https://xgis.maaamet.ee/xgis2/page/app/kohaparimus">https://xgis.maaamet.ee/xgis2/page/app/kohaparimus</a>
29	Erametsatoetuste kaart	2129	353	10	<a href="https://xgis.maaamet.ee/xgis2/page/app/erametsakeskus">https://xgis.maaamet.ee/xgis2/page/app/erametsakeskus</a>
30	Baasrakendus	2032	1053	641	<a href="https://xgis.maaamet.ee/xgis2/page/app/core">https://xgis.maaamet.ee/xgis2/page/app/core</a>
31	MaaeluGIS	1510	615	371	<a href="https://xgis.maaamet.ee/xgis2/page/app/maaeluGIS">https://xgis.maaamet.ee/xgis2/page/app/maaeluGIS</a>
32	Avalikud varjumiskohad	1484	400	84	<a href="https://xgis.maaamet.ee/xgis2/page/app/paasteamet_varjumiskohad">https://xgis.maaamet.ee/xgis2/page/app/paasteamet_varjumiskohad</a>
33	Vee terviseohutus (Terviseamet)	1396	408	771	<a href="https://xgis.maaamet.ee/xgis2/page/app/terviseamet_veetervis">https://xgis.maaamet.ee/xgis2/page/app/terviseamet_veetervis</a>
34	Hoonestuslad (TTJA)	1374	734	10	<a href="https://xgis.maaamet.ee/xgis2/page/app/TTJAhoonestuslad">https://xgis.maaamet.ee/xgis2/page/app/TTJAhoonestuslad</a>
35	Soojussaared	1356	634	2	<a href="https://xgis.maaamet.ee/xgis2/page/app/soojussaared">https://xgis.maaamet.ee/xgis2/page/app/soojussaared</a>
36	Looduslikud pühapaigad	1250	545	0	<a href="https://xgis.maaamet.ee/xgis2/page/app/looduslikud_pyhapaigad">https://xgis.maaamet.ee/xgis2/page/app/looduslikud_pyhapaigad</a>
37	Metsamuutused	1075	551	18	<a href="https://xgis.maaamet.ee/xgis2/page/app/metsamuutused">https://xgis.maaamet.ee/xgis2/page/app/metsamuutused</a>
38	ESTHub	1021	252	3	<a href="https://xgis.maaamet.ee/xgis2/page/app/esthub">https://xgis.maaamet.ee/xgis2/page/app/esthub</a>
39	Jahikaart	995	423	5	<a href="https://xgis.maaamet.ee/xgis2/page/app/jahikaart">https://xgis.maaamet.ee/xgis2/page/app/jahikaart</a>
40	Pärandniidud	885	417	15	<a href="https://xgis.maaamet.ee/xgis2/page/app/parandniit">https://xgis.maaamet.ee/xgis2/page/app/parandniit</a>
41	Põllumajanduse veekaitsepiirangud	854	477	3	<a href="https://xgis.maaamet.ee/xgis2/page/app/kkmin_nitraaditundlik">https://xgis.maaamet.ee/xgis2/page/app/kkmin_nitraaditundlik</a>
42	Karuputk	839	460	8	<a href="https://xgis.maaamet.ee/xgis2/page/app/karuputk">https://xgis.maaamet.ee/xgis2/page/app/karuputk</a>
43	Veemajanduskavad (2022-2027)	752	495	3	<a href="https://xgis.maaamet.ee/xgis2/page/app/kem_veemajanduskava">https://xgis.maaamet.ee/xgis2/page/app/kem_veemajanduskava</a>
44	Huvipunktid	712	386	24	<a href="https://xgis.maaamet.ee/xgis2/page/app/hp">https://xgis.maaamet.ee/xgis2/page/app/hp</a>
45	Sadamakaart	646	154	2	<a href="https://xgis.maaamet.ee/xgis2/page/app/sadamakaart">https://xgis.maaamet.ee/xgis2/page/app/sadamakaart</a>
46	Mahekaart	558	311	6	<a href="https://xgis.maaamet.ee/xgis2/page/app/mahekaart">https://xgis.maaamet.ee/xgis2/page/app/mahekaart</a>
47	Loodushoiutööd	535	370	2	<a href="https://xgis.maaamet.ee/xgis2/page/app/loodushoid">https://xgis.maaamet.ee/xgis2/page/app/loodushoid</a>
48	Eesti kohaviped	417	171	2	<a href="https://xgis.maaamet.ee/xgis2/page/app/viipekeel">https://xgis.maaamet.ee/xgis2/page/app/viipekeel</a>
49	Ristipuud	394	237	8	<a href="https://xgis.maaamet.ee/xgis2/page/app/ristipuud">https://xgis.maaamet.ee/xgis2/page/app/ristipuud</a>
50	Rakendusgeodeetilised planšetid	312	167	4	<a href="https://xgis.maaamet.ee/xgis2/page/app/geo_d_plansetid">https://xgis.maaamet.ee/xgis2/page/app/geo_d_plansetid</a>
51	Haiglad ja kiribibaasid (Terviseamet)	221	80	0	<a href="https://xgis.maaamet.ee/xgis2/page/app/terviseamet_tervishoid">https://xgis.maaamet.ee/xgis2/page/app/terviseamet_tervishoid</a>
52	ESTHub baasrakendus	164	145	0	<a href="https://xgis.maaamet.ee/xgis2/page/app/core_esthub">https://xgis.maaamet.ee/xgis2/page/app/core_esthub</a>
53	Ravimiamet	95	89	0	<a href="https://xgis.maaamet.ee/xgis2/page/app/ravimiamet">https://xgis.maaamet.ee/xgis2/page/app/ravimiamet</a>

Kokku 1 243 938 88 309 380 301

# Tulevad muudatused

> Sulgeme X-GIS HTML5 keskkonna. Kõik andmed on uues X-GIS-is.

# Tulevad muudatused

> Uus „Kiirpäring maakatastrist“ teenus.

KIIRPÄRING MAAKATASTRIST ENG

Address või katastritunnus

[← Eelmine](#)

[Otsingutulemused](#)

[Järgmine >](#)

Tunnus	78407:701:6840
Aadress	Mustamäe tee 51
Sihtnumber	10621
Asustusüksus	Kristiine linnaosa
Omaavalitsus	Tallinn
Maakond	Harju maakond
Registreerimise aeg	29. juuni 1998. a.
Muudatuste registreerimise aeg	21. detsember 2018. a.
	Ühiskondlike

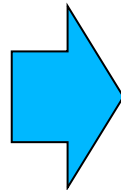

Otsi aadressi või katastritunnust

### Maatüki 78407:701:6840 info

Aadress	Mustamäe tee 51, Kristiine linnaosa, Tallinn, Harju maakond
Pindala	11 690 m <sup>2</sup>
Muu maa	11 690 m <sup>2</sup>
Sihtotstarve	UHISKONDLIKE_EHITISTE_MAA 100%
Katastrisse kantud	29. juuni 1998. a.
Maa maksustamishind	1 409 198 €
Kinnistu nr	<a href="#">1338501</a>
Omandivorm	Eraomand
Märge	-

[m](#) [ha](#) [A](#) [P](#) [L](#) [M](#) [K](#)

MAA-AMET [katastertugi@maamet.ee](mailto:katastertugi@maamet.ee)

# Tulevad muudatused

- > alus? ja alus-geo? WMS teenusest katastriandmete eemaldamine
- > uus teenus kirjeldatud Ruumiandmete kataloogis

<https://kaart.maaamet.ee/wms/alus?>

<https://kaart.maaamet.ee/wms/alus-geo?>

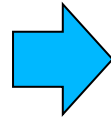

<https://gsavalik.envir.ee/geoserver/kataster/wms?>

<https://gsavalik.envir.ee/geoserver/kataster/wfs?>

ID	Nimi	Pealkiri	Lühikirjeldus
0	MA-ALUS	Maa-ameti alus...	katastriüksused (ruumikuju, tunnus, lähiaadress, registrio...
▶ 1		Põhikaardid	
▶ 5		Ortofotod	
▶ 8		Mullakaart	
▶ 10	CORINE	Topo250	Eesti topograafia andmekogu üldistatud andmed 1:250 000
▶ 34	BAASKAART	Baaskaart	Eesti Baaskaart 1:50000
▶ 80	HALDUSPIIRID	Halduspiirid	Haldusüksused, esmase aluskaardi kihid
▶ 138	MAANTEED	Teed	
▶ 139	KYLAD	Asustusüksused	Asustusüksuste piirid ja külanimed.
▶ 145		Katastrikaart	
▶ 146	TOPOYKSUS_6569	Katastriüksus	Katastriüksuste ruumikujud, Maaregister.
▶ 148	TOPOYKSUS_6573	KÜ mõõdistuse ...	Katastriüksuste temaatiline jaotus mõõdistuste järgi, Maaregister.
▶ 150	TOPOYKSUS_6571	KÜ tunnus	Katastriüksuse tunnus, Maaregister.
▶ 151	TOPOYKSUS_7793	KÜ nimi/aadress	Katastriüksuse nimi/aadress, Maaregister.
▶ 152	TOPOYKSUS_AY	KÜ asustusüksus	Asustusüksus, kus kü asub. Maaregister.
▶ 153	TOPOYKSUS_RO	KÜ registriosa	Kinnistusregistri registriosa number, Maaregister.
▶ 154		Kaardilehed	

Ruumiandmete kataloog Otsing

Tagasi otsima < Eelmine Järgmine >

Allalaadimine Kuvamislaad

### Kehtivad Eesti katastriüksuste piirid (WMS)

Teenus sisaldab Eesti katastriüksuste ruumikujude kihti polügonidena.

Antud teenus sobib hästi kasutuseks kaardirakendustes, kus on vaja näidata kõiki katastriüksuste piire ja atribuute ajakohase seisuga (1-2 ööpäeva).

Atribuutandmed sisaldavad katastriüksuse tunnust, EHAH koodi, maakonna nime, omavalitsuse nime, asustusüksuse nime, lähiaadressi, registreerimis- ja muutmiskuupäeva, sihtotstarbeid ja nende osakaali, pindala, kõlvikute osakaali, mõõtmisviisi, mõõtjat, moodustamisviisi, registreerimisviisi, omandivormid ja maksumatshinnad. Teenus sisaldab välja "maks\_hind" all praegu kehtivat maksumatshinda st. 2022 korralise hindamise mudeli alusel arvatud maa väärtus. Kihid on infopäritavad.

Teenuses on kokku kuus kihti, mis esindavad erinevaid stiile, kihtide andmeallikas on sama. Kihide ehk stiilidena on olemas:

1. Katastriüksuste piirid
2. Katastriüksuste tunnuste lipik
3. Katastriüksuste tunnuste ja aadresside lipik
4. Katastriüksuste aadresside lipik
5. Katastriüksused moodustamisviisi järgi (kiht/stiil eemaldatakse 1. - 8. aprillil vahemikus)
6. Katastriüksused omandivormi järgi
7. Katastriüksuste registriosa lipik
8. Katastriüksused märkega

Kõik stiilid on saadaval ka kihti KÜ piirid stiilidena, lisastiilina on olemas ka katastriüksuse piir koos tunnusega. Uue stiili lisamiseks või arendamiseks võtta ühendust [katastertugi@maaamet.ee](mailto:katastertugi@maaamet.ee)

Andmed uuenevad igal öösel.

Allalaadimine ja lingid

Katastriüksuste WMS teenuse getCapabilities  
Keskkonnaministeeriumi haldusala OGC WMS kaardiandmete teenus

Andmekogu on avaldatud vaatamisteenus (WMS) aadressil  
[https://gsavalik.envir.ee/geoserver/kataster/wms?](https://gsavalik.envir.ee/geoserver/kataster/wms?service=WMS&version=1.3.0&request=GetCapabilities)

# Uued kaardirakendused

## > Huvipunktid

**MAA-AMET** EST ENG

Otsing

Huvipunktid

Kaardirakenduse teemakihid

- Huvipunktid
  - Riigihaldus
    - Administratiivkeskus
    - Politseiasutus
    - Piirivalve
    - Päästekomando
    - Riigiasutus
    - Välisesindus
  - Haridus
    - Haridusasutus
    - Raamatukogu
    - Ühiselamu
  - Tervis
    - Haigla
    - Kiirabibaas
    - Perearst
    - Hoolekanne
    - Tervisekaubad
  - Teenused
    - Ärihoone
    - Pangaautomaat
    - Pangakontor
    - Postiteenus
    - Ööklubi
    - Majutus
    - Toitlustus
  - Transport
    - Lennujaam
    - Lennuväli

Minu kihid

Aluskaardid

20 km  
1:927308

X:6624808.52 Y:615371.78  
B:59.744396 L:26.051882  
Kõrgusinfo:-

Maa-amet 2024  
Geoinformaatika osakond

XY: 6501996.10, 513821.67  
BL: 58.657548, 24.238137  
H: -

Kultuurilugu (Parasmaa riigimõis) 1/3 [Lae alla](#)

**i** Ajaloomälestised, arheoloogiamälestised, ehitismälestised, linnamäed, linnused, mõisate asukohad

Nimi	Parasmaa riigimõis
Alias	Parrasma
Waze	Teekond Wazes
Google Maps	Teekond Google Mapsis
Tänavavaade	Tänavavaade Google Mapsis
Ülemgrupp	Keskkond
Alamgrupp	mõis
Huviobjekti tüüp	mõisa asukoht
Aadress	Pärnu maakond, Lääneranna vald, Parasmaa küla, Mäe
ADS_OID	Objekt ADS'is
Andmeallikas	Maaamet.Põhikaardi kohanimed
Andmed seisuga	06.06.2023
Maakond	Pärnu maakond
Omaavalitsus	Lääneranna vald
Asustusüksus	Parasmaa küla
Huvipunkti ID	214456
Allikregistri ID	1807
X (L-EST 97)	514114
Y (L-EST 97)	6501755

▶ Asustusüksus (Kurese küla) 2/3

▶ Asustusüksus (Parasmaa küla) 3/3

# Uued kaardirakendused

## > Rakendusgeoteetilised planšetid

**Search Bar:** Otsing

**Left Sidebar:**

- MAA-AMET
- EST ENG
- Rakendusgeoteetilised planšetid
- Kaardirakenduse teemakihid
  - Hübridikaart
  - Katastrikaart
  - Geodeetilised punktid
  - Geodeetilised planšetid
    - 1:500 geodeetilised planšetid
    - 1:1000 geodeetilised planšetid
      - kõik 1:1000 planšetid
      - 1990–1999
      - 1980–1989
      - 1970–1979
      - 1960–1969
      - 1950–1959
      - 1:2000 geodeetilised planšetid
      - 1:5000 geodeetilised planšetid
  - Kaardilehede jaotus
  - Kõrgusandmed
  - Haldus- ja asustusjaotus

**Right Sidebar:**

XY: 6560263.39, 545377.07  
BL: 59.178462, 24.793657  
H: 63.5 m

Geodeetiline 1:1000 planšett perioodist 1950–1999 (1982\_1000\_prillimae\_10\_V\_III) 1/4

**Table:**

Georeferentid rakendusgeodeetilised rastrid	kuva
Maakond	Rapla
Asula	Prillimäe
Ruut	1982_1000_prillimae_10_V_III
Möötkava	1000
Tootja	REI
Töö number	1528M
Mootja	V.Potisep
Aeg	1982
Koordinaatsüsteem	suvaline
Aruanne	Geodeetilised uurimistööd. Rapla maakond, Prillimäe alevik Salutaguse sovhoosi kauplus-söökla.
Gf	AA-1033
Allalaadimine	Lae alla geodeetiline planšett

**Bottom Right:**

- Teala (1948370) 2/4
- Asustusüksus (Prillimäe alevik) 3/4
- Metainfo (560545) 4/4

**Bottom Left:**

Aluskaardid

50 m  
1:2403

X:6560423.34 Y:544986.24  
B:59.179939 L:24.786854  
Kõrgusinfo:60.5 m

Maa-amet 2024  
Geodeesia osakond

# Uued kaardirakendused

> EstHUB

# Uued kaardirakendused

## > Maaelu GIS ja surnud puud

**MAA-AMET** EST ENG

MaeluGIS

Kaardirakenduse teemakihid

- Hübrid
- Mesindus
  - Mesilad
  - Potentsiaalne korjeala (RM...
  - Mahesaaduste korjeala (reg...
- Avakooslused
  - PRIA-toetustega pärand...
  - PRIA maastikuelemendid
  - Pärandniidud (EELIS)
  - Pärandniidud väljapool ...
  - Eesti sood (EELIS)
- PRIA Põllud
  - Kevadõitsejad (PRIA)
  - Suviõitsejad (PRIA)
  - Õiskultuurid (PRIA)
  - Teised kultuurid (PRIA)
  - Mahepõllud (PRIA)
  - Põllud (INSPIRE)
- Mets
  - Surnud puud
  - Metsamuutused teemakaart
  - Uuendusraied
  - Harvendusraied
  - Metsateatis
  - Eraldised (Metsaregister)
  - KKR jahipiirkonnad (EEL...
- Taustaandmestik

Minu kihid

Aluskaardid

1000 m  
1:42640

X: 6504746.61 Y: 572678.28  
B: 58.676368 L: 25.252935  
Kõrgusinfo: 39.5 m

MAA-AMET 2024

PRIA | EELIS (Eesti Looduse Infosüsteem); Keskkonnaagentuur | Maa-ameti | Metsaregister; Keskkonnaagentuur

XY: 6500360.74, 570014.09  
BL: 58.637436, 25.205657  
H: 33.5 m

Mesilad (EE26199) 1/11 [Lae alla](#)

**PRIA's registreeritud mesilad**

Mesila reg. number	EE26199
Maakond	PÄRNU MAAKOND
Vald/Linn	PÕHJA-PÄRNUMAA VALD
Asustusüksus	Tagassaare küla
Talu/Nimi	Hauamäe
Mobiiltelefon	+3725051236

- [Suviõitsejad \(PRIA\) \(24637104\) 2/11](#) [Lae alla](#)
- [Eraldised \(Metsaregister\) \(186567\) 3/11](#) [Lae alla](#)
- [Eraldised \(Metsaregister\) \(457795\) 4/11](#) [Lae alla](#)
- [Eraldised \(Metsaregister\) \(457796\) 5/11](#) [Lae alla](#)
- [Eraldised \(Metsaregister\) \(457802\) 6/11](#) [Lae alla](#)
- [Eraldised \(Metsaregister\) \(1026554\) 7/11](#) [Lae alla](#)
- [Eraldised \(Metsaregister\) \(1258661\) 8/11](#) [Lae alla](#)
- [Asustusüksus \(Tagassaare küla\) 9/11](#)
- [Metainfo \(500570\) 10/11](#)
- [Metainfo \(500569\) 11/11](#)

# Uued kaardirakendused

## > Sideteenuste kaart (TTJA)

**MAA-AMET** EST ENG

Otsing

Sideteenuste kaart (TTJA)

Kaardirakenduse teemakihid

- Sideteenused
  - Sidekaabliühendused
    - >=1 Mbit/s (kaabli...
    - >=30 Mbit/s (kaabl...
    - >=100 Mbit/s (kaa...
    - >=500 Mbit/s (kaa...
    - >=1 Gbit/s (kaabliü...
    - Teemakaart (kaabli...
  - Lairiba toetusmeetmed

Roheline punkt tähendab, et aadressiobjektil on võimalus liituda interneti teenusega (infoaknas märgitud max võimalik liitumiskiirus) ning punase punkti puhul liitumisvõimalus puudub. Filtri rakendamisel muutuvad värvid vastavalt valitud allalaadimise kiirusele – valitud kiirus või suurem on tähistatud rohelisega ning väiksem punasega.

XY: 6522568,74, 555770,80  
BL: 58.838864, 24.965929  
H: -

>=1 Mbit/s (kaabliühendus) (EE02684271) 1/27 [Lae alla](#)

Roheline punkt tähendab, et aadressiobjektil on võimalus liituda interneti teenusega (infoaknas märgitud max võimalik liitumiskiirus) ning punase punkti puhul liitumisvõimalus puudub. Filtri rakendamisel muutuvad värvid vastavalt valitud allalaadimise kiirusele – valitud kiirus või suurem on tähistatud rohelisega ning väiksem punasega.

Täisaadress	Rapla maakond, Kehtna vald, Põllu küla, Imsi-Turba
ADS_OID	Objekt ADS'is
X-koordinaat	6523617
Y-koordinaat	555495
Max allalaadimiskiirus (Mbit/s)	0
Max üleslaadimiskiirus (Mbit/s)	0

>=1 Mbit/s (kaabliühendus) (EE00880257) 2/27 [Lae alla](#)

>=1 Mbit/s (kaabliühendus) (EE00883002) 3/27 [Lae alla](#)

>=1 Mbit/s (kaabliühendus) (EE00930613) 4/27 [Lae alla](#)

>=1 Mbit/s (kaabliühendus) (EE00924065) 5/27 [Lae alla](#)

>=1 Mbit/s (kaabliühendus) (EE00882697) 6/27 [Lae alla](#)

>=1 Mbit/s (kaabliühendus) (EE00923380) 7/27 [Lae alla](#)

>=1 Mbit/s (kaabliühendus) (EE01645795) 8/27 [Lae alla](#)

>=1 Mbit/s (kaabliühendus) (EE00881812) 9/27 [Lae alla](#)

>=1 Mbit/s (kaabliühendus) (EE00882730) 10/27 [Lae alla](#)

>=1 Mbit/s (kaabliühendus) (EE00994048) 11/27 [Lae alla](#)

>=1 Mbit/s (kaabliühendus) (EE00990599) 12/27 [Lae alla](#)

Aluskaardid

20 km 1-927308

X:6569324,74 Y:349763,17  
B:59,235745 L:21,367325  
Kõrgusinfo:

Maa-amet 2024  
TTJA

# Uued kaardirakendused

## > Looduslikud pühapaigad

**MAA-AMET**

Otsing

Looduslikud pühapaigad

Kaardirakenduse teemakihid

- Looduslikud pühapaigad
  - Looduslik pühapaik - punkt
  - Looduslik pühapaik - joon
  - Looduslik pühapaik - pind
  - Looduslik pühapaik - turvavöönd
- Kultuurimälestised ja piiranguvööndid
- Pärandkultuuri objektid
- Ristipuud
- Kohapärimus
- Metsaregister
- Looduskaitse
- Ajalooline haldusjaotus
- Haldus- ja asustusjaotus
- Katastrikaart
- Kõrgusandmed

0% 100%

XY: 6499114.07, 501090.06  
BL: 58.631892, 24.018767  
H: -

**Looduslik pühapaik - punkt (hiieallikas 1) 1/11**

**Looduslikud pühapaigad - punktid (Hiite Maja SA)**

Nimetus	hiieallikas 1
Aadress	Pärnu maakond, Lääneranna vald, Tarva küla, Linnamaa
Kihelkond	Mihkli (Läänemaa)
Seisund	Määramata
Kultuurimälestiste register	11784
Teabeallikas	Kultuurimälestiste register, Muinsuskaitseamet

- Looduslik pühapaik - punkt (hiieallikas 2) 2/11
- Looduslik pühapaik - punkt (hiieallikas 3) 3/11
- Looduslik pühapaik - punkt (hiieallikas 4) 4/11
- Looduslik pühapaik - turvavöönd (hiieallikas 1) 5/11
- Looduslik pühapaik - turvavöönd (hiieallikas 2) 6/11
- Looduslik pühapaik - turvavöönd (hiieallikas 3) 7/11
- Looduslik pühapaik - turvavöönd (hiieallikas 4) 8/11
- Asustusüksus (Tarva küla) 9/11
- Asustusüksus (Karinõmme küla) 10/11
- Asustusüksus (Hälvati küla) 11/11

Aluskaardid

20 km X:6612963.66 Y:371649.20 B:59.634383 L:21.724599 Kõrgusinfo: Maa-ameti 2024 SA Hiite Maja

Hiite Maja, Eesti FSC  
X-GIS, Maa-ameti. Kõik õigused kaitstud.  
Kasutatugi: kaardirakendus@maaamet.ee tel: 665 0600

# Uued kaardirakendused

## > Jahikaart

MAA-AMET EST ENG

Otsing

Jahikaart

Kaardirakenduse teemakihid

- Jahindus
  - Pliihaavilte keelualad
  - Hundi ohjamise alad
  - KKR jahipiirkonnad (EELIS)
  - 6m isobaat
- Märgalad
- Katastrikaart
- Kaitstavad loodusobjektid
- Võõndid
- Liikumispirangud ja keelualad

Pliihaavilte kasutamise ja kaasas kandmise keelualad märgaladel ning märgaladega piirneval 100m raadiusega puhveralal.

XY: 6511317,43, 512454,27  
BL: 58.741277, 24.215093  
H:-

Hundi ohjamise alad (Lääne-Pärnumaa) 1/9 [Lae alla](#)

Eesti jaotunud 20 ohjamisalaks, mis on eraldatud vastavalt maakondadele ja jahipiirkondadele.

Ohjamisala ID	10
Ohjamisala nimetus	Lääne-Pärnumaa

[KKR jahipiirkonnad \(EELIS\) \(126\) 2/9](#) [Lae alla](#)

- [Asustusüksus \(Läti küla\) 3/9](#)
- [Asustusüksus \(Ojapere küla\) 4/9](#)
- [Asustusüksus \(Kojastu küla\) 5/9](#)
- [Asustusüksus \(Paljasmaa küla\) 6/9](#)
- [Asustusüksus \(Vängla küla\) 7/9](#)
- [Asustusüksus \(Tõnumaa küla\) 8/9](#)
- [Asustusüksus \(Oese küla\) 9/9](#)

Minu kihid

Aluskaardid

20 km X:6603491.83 Y:324705.81 B:59.532559 L:20.901167 Kõrgusinfo:

Maa-amet 2024

Geoinformaatika osakond | MAA | EELIS (Eesti Looduse Infosüsteem) | Keskkonnamoogutur

# Uued kaardirakendused

## > Lennunduskaart (Transpordiamet, tulemas)

MAA-AMET EST ENG

Search: btsing

Lennunduskaart

Kaardirakenduse teemakihid

- Lennuväljad
- Lennuvälja piirangupinnad
- Piirangupinna jooned
- Piirangupindade rasterka...

Piirangupindade rasterkaart visualiseerib halltoonides hoonete lubatava ehituskõrguse lennuväljadel ja nende ümbruses.

XY: 6588262.94, 544491.09  
BL: 59.429881, 24.783885  
H: 32.5 m

Piirangupindade rasterkaart 1/4

Piirangupindade rasterkaart visualiseerib halltoonides hoonete lubatava ehituskõrguse lennuväljadel ja nende ümbruses.

Ehitiste maksimaalne lubatud kõrgus: 51 m

- Asustusüksus (Keslinna linnaosa) 2/4
- Asustusüksus (Lasnamäe linnaosa) 3/4
- Metainfo (588544) 4/4

Minu kihid

Aluskaardid

Maa-amet 2024  
Transpordiamet

# Uued kaardikihid

## > Ajaloolised kaardid – Mellini Liivimaa atlas

MAA-AMET

EST ENG

Otsing

Ajaloolised kaardid

Kaardirakenduse teemakihid

- Hübridkaart
- Katastrikaart
- Koordinaatvõrgud
- Kaardilehete jaotus
- Haldus- ja asustuspiirid
- Ajalooline haldusjaotus
- Struve meridiaanikaar

Eelvaated

- EV topo 50T (1935-1938)
- EV topo 25T (1923-1938)
- Üheverstane (1894-1923)
- Kaheverstane (1895-1918)
- Kolmeverstane (1866-1918)
- Estimaa/Liivimaa (1884/1898)
- Mellini Liivimaa atlas (1798)

Aluskaardid

2 km  
1:94537

X:6541588.02 Y:509056.64  
B:59.0131 L:24.1577

Mellini Liivimaa atlas 1798 Tartu Ülikool

# Uued kaardikihid

## > Ajaloolised kaardid – Uus grupp: Reljeefivarjutus

- Hübriidkaart
- Katastrikaart
- Koordinaatvõrgud
- Kaardilehtede jaotus
- Haldus- ja asustuspriirid
- Ajalooline haldusjaotus
- Struve meridiaanikaar

Below the list is a "Kaardirakenduse teemakihid" section with icons for various map types. A pop-up menu is open, showing a grid of map style thumbnails with labels:

- Ajalooline
- Aerofoto...
- Kaart
- NL kaart
- Koossea...
- Põhikaart
- Ajal. SAT...
- Ortofoto
- Linnapla...
- Fotoplaan
- Reljeefiv...

At the bottom of the pop-up is a scale bar from 0% to 100%. The bottom of the interface features a "Minu kihid" section with navigation icons, a "Aluskaardid" section, and a status bar with coordinates (X:6381175.05 Y:266454.40 B:57.5120 L:20.1017) and a 50 km scale bar. On the right side, there is a vertical toolbar with navigation and tool icons, and a "Eelvaated" (Previews) section showing a list of historical relief maps with titles like "Reljeefivarjutus (ajakohan...)", "Reljeefivarjutus (2017-202...)", "Reljeefivarjutus (2012-201...)", and "Reljeefivarjutus (2008-201...)", each with a small thumbnail and a downward arrow.

# Uued kaardikihid

> Ajaloolised kaardid – Täiendavad linnaplaanid. Mitte ainult Tartu.

# Kasutusjuhised

## > Abi ja juhised > X-GIS õpituba

Geoportaal MAA-AMET KAARDIRAKENDUSED RUUMIANDMED TEENUSED **ABI JA JUHISED** KASUTAJATE LOOD OTSI RUUMIANDMEID

est eng Otsi lehelt...

> Abi ja juhised > X-GISi õpituba

### X-GISi õpituba (artikleid: 29)

Abi ja juhised

- X-GISi õpituba
- 3D õpituba
- Satilao õpituba
- Andmete õpituba
- Teenuste õpituba

#### X-GIS kaardiakna põhikomponendid

- Universaalne otsingukast
- Külgnepaani sulgemine
- Keele vahetamine
- Minu asukoht
- Tööriistariba
- Kaardirakenduse teema
- Kaardil navigeerimine
- Teema kaardikihid
- Kasutaja kihtide haldus
- Aluskaartide valik
- Mõõtkava
- Koordinaadid
- Autoriõigused
- Ülevaatekaart

Maainfo

Kaardirakenduse teemakihid

- Katastrikaart
- Mõõdistustingimused
- Hinna- ja viljakustsoonid
- Kaardilehtede jaotus
- Ülevutusalaad
- Kõrgusandmed
- Haldus- ja asustusjaotus
- Haldusreformieelne haldusjaotus

Minu kihtid

Aluskaardi

X-GIS Maa-amet Kõik õigused kaetud.  
Täielike tegi e-poort kaardirakenduse@maamnet.ee  
Tel: 8 750 855

30 km 59.73962, 26.7771250.00  
1:1196429 59.7225484, LNK.754817  
Kaardirakenduse

Viikivastus 89908

Kuidas mõõta kaardil pikkust või pindala?

Kuidas vahetada kaardirakenduse teemat?

Kuidas vahetada aluskaarti?

# Tulevik

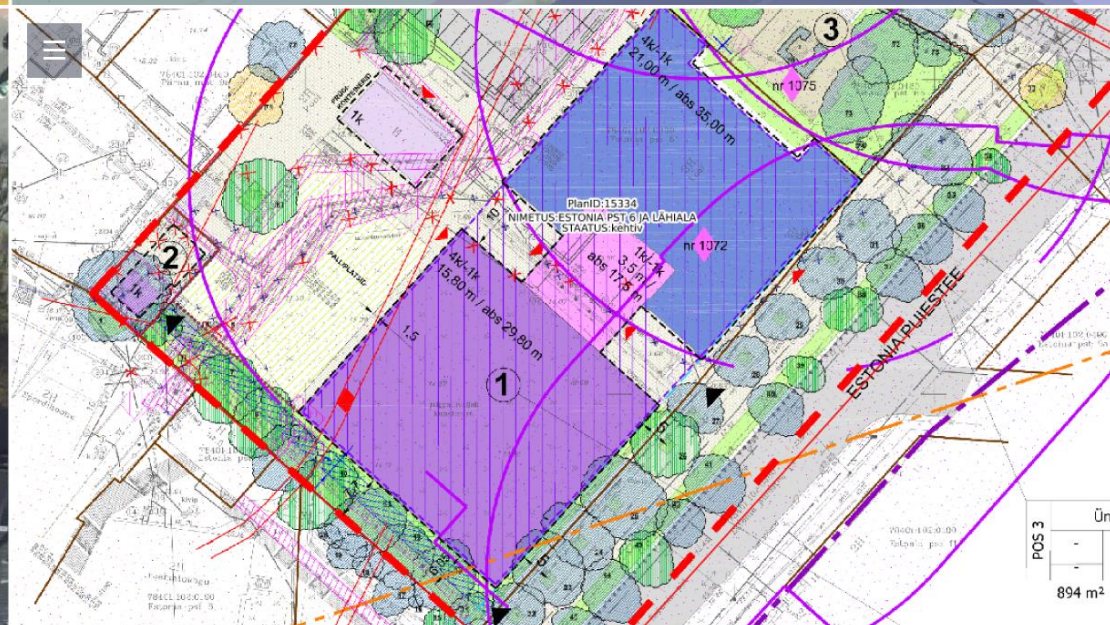
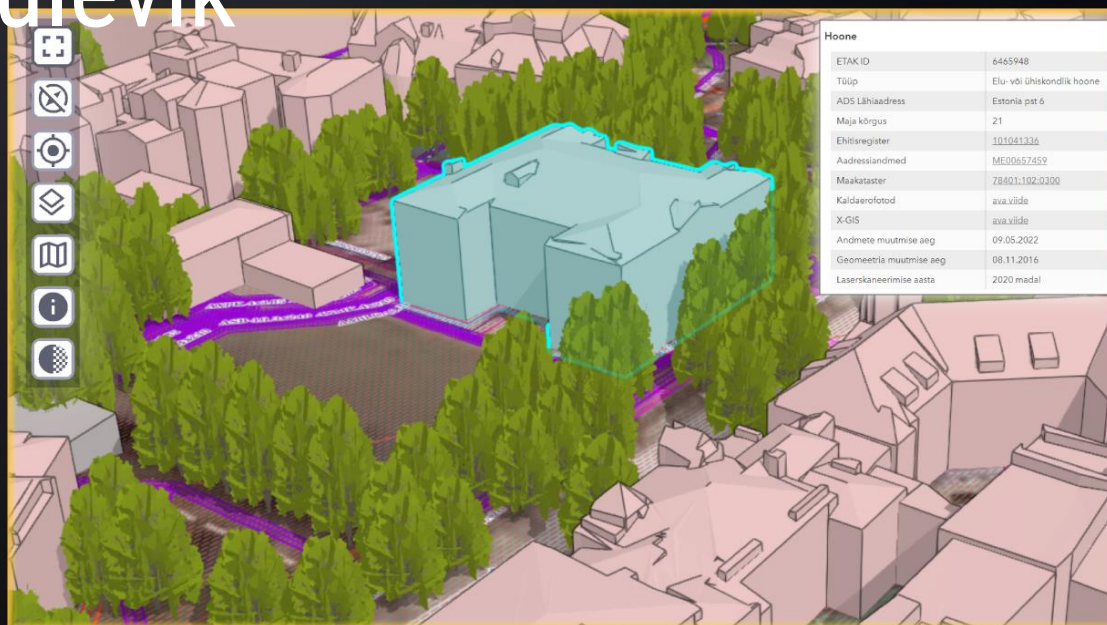

# Tulevik

